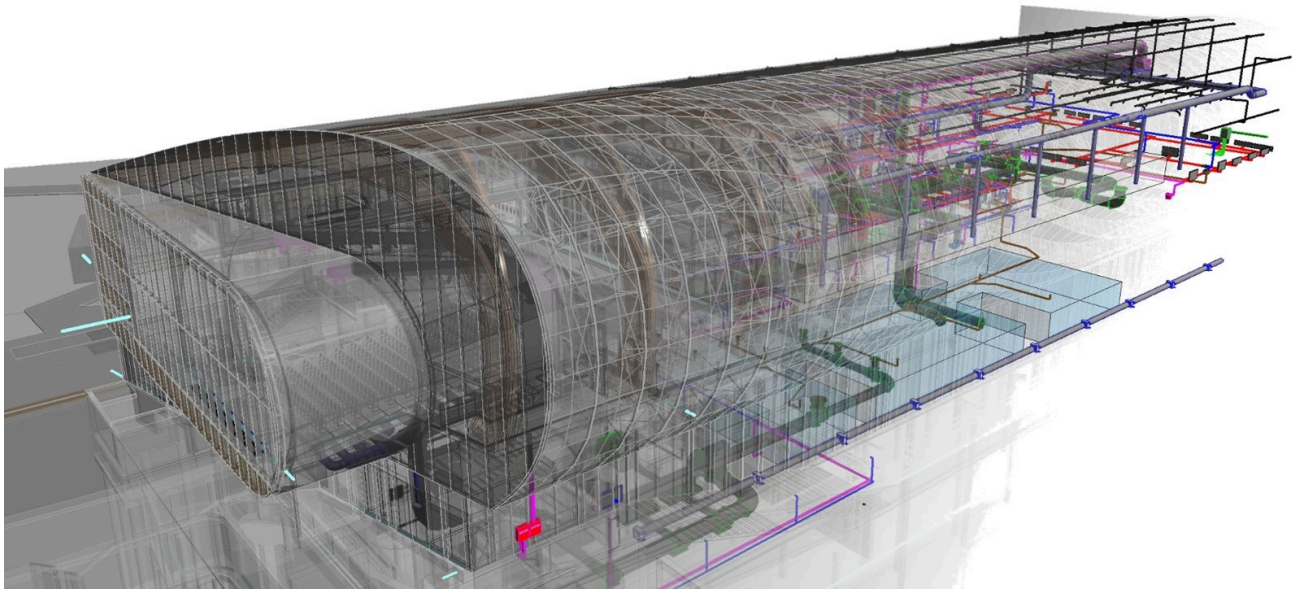

Planer für Innovative Gebäudetechnik (m/w/d)

CES Clean Energy Solutions (CES) ist ein seit 2010 stets wachsender, führender Anbieter von erstklassigen Beratungs- und Ingenieurdienstleistungen in den Bereichen Technische Gebäudeausrüstung, Anlagen, Nachhaltigkeit, Ressourceneffizienz und erneuerbare Energien für private und öffentliche Kunden, sowie Banken und internationale Finanzinstitutionen. Erneuerbare Energie und Energieeffizienz sind Schwerpunktthemen in unseren Projekten.

Von unserem Hauptsitz in 1120 Wien betreuen wir Projekte weltweit mit Regions- und Länderschwerpunkten in Österreich, Deutschland, Bulgarien, Ukraine, dem Western Balkan und Zentralasien.

Ihre zukünftige Rolle

Zu Verstärkung unseres Planungsteams suchen wir eine Persönlichkeit, die hinsichtlich der Themenschwerpunkten Innovative Gebäudetechnik und industrielle Wärme- und Kälteinfrastruktur folgende Aufgabengebiete gemeinsam mit unseren Experten weitestgehend selbstständig betreut:

- Planung von HKLS Anlagen für Büro, Retail und Industrie
- Auslegung, Kostenermittlung und Variantenanalyse
- Dürchführung dynamischer Energiesimulationen

- Mitwirkung bei der Erstellung von Ausschreibungen
- Überprüfung und Bewertung von Planunterlagen / Due Diligence
- Qualitätskontrolle von Planunterlagen

Wir freuen uns, wenn Sie Folgendes mitbringen

- Technische Ausbildung im HKLS-, Gebäudetechnik- oder Elektrotechnik-Bereich
- Mindestens 5 Jahre facheinschlägige Erfahrung in der Planung haustechnischer Anlagen
- Selbstständiges Arbeiten nach Einarbeitung unter der Führung unserer Projektleiter
- Fortgeschritten in der Anwendung von Revit / BIM, MS-Office und CAD
- Erfahrung mit Linear, TRNSYS, Energy Plus, Plancal und Python von Vorteil
- Deutsch- und Englischkenntnisse in Wort und Schrift
- Weitere Sprachkenntnisse von Vorteil
- Hohe Eigenmotivation und Flexibilität

Darauf können Sie sich freuen

- Attraktive Festanstellung in einem renommierten Unternehmen mit Zukunft
- Teamspirit – sehr gutes Betriebsklima in einem dynamischen Team
- Modernes und professionelles Arbeitsumfeld mit spannenden Projekten und internationaler Projektumgebung
- Perspektiven – Möglichkeit zur beruflichen und persönlichen Weiterentwicklung und flexible Einbindung in Projekte
- Flexible Arbeitszeitmodelle und eigenverantwortlichen Aufgabenbereich
- Benefits – diverse Sozialleistungen, zahlreiche Firmenevents, vielfältige geförderte Gesundheitsangebote, Fitness & Co
- Modernes Büro in zentraler Lage (direkt neben Schönbrunn) mit sehr guter Verkehrsanbindung
- Monatsbruttogehalt, abhängig von beruflicher Qualifikation und Erfahrung, mind. EUR 3,800,- (auf Basis einer Vollzeitbeschäftigung 40 h/Woche, exkl. Zulagen und

Überstunden). Die Bereitschaft zur deutlichen Überzahlung ist selbstverständlich gegeben.

Ihre Bewerbung

Ihre Bewerbung mit Angabe der Job-ID 522602, Lichtbild und Gehaltsvorstellung sowie Lebenslauf, Arbeitszeugnisse und akademische Leistungsnachweise übermitteln Sie bitte online.

CES clean energy solutions GesmbH
Human Resources
Schönbrunner Straße 297
1120 Wien

Bitte haben Sie Verständnis dafür, dass nur bei Angabe der Job-ID-Nummer eine Aufnahme in den Auswahlprozess erfolgen kann.

Wir freuen uns auf Ihre Bewerbung.

Jetzt bewerben